

Colegio
Valle de Filadelfia®

“A great place to grow”

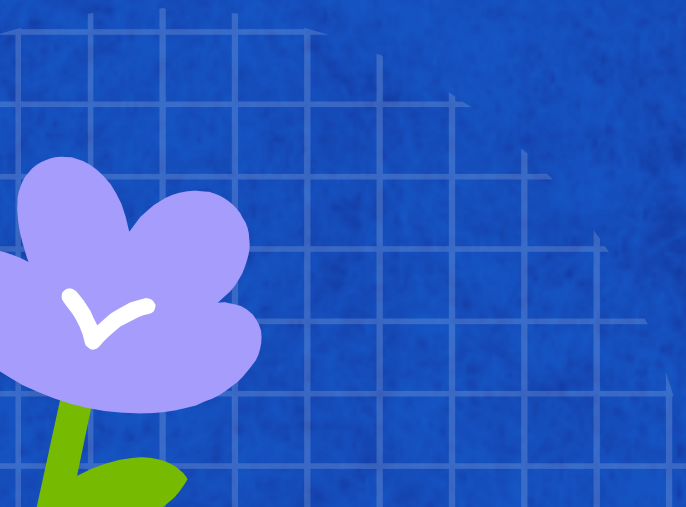

Nuestra razón de ser

Somos una **comunidad educativa** integrada por profesores, alumnos y padres de familia que, con el apoyo y trabajo de nuestros colaboradores, empleados y exalumnos, con el propósito fundamental de lograr el **desarrollo del potencial humano de nuestros estudiantes**, ofreciéndoles una **formación integral**.

Nos inspiran los valores de igualdad, libertad, responsabilidad, honestidad y trabajo, y buscamos, en un ambiente de apertura y respeto entre todos nuestros miembros, integrar esos valores con los logros científicos y humanistas de nuestra sociedad.

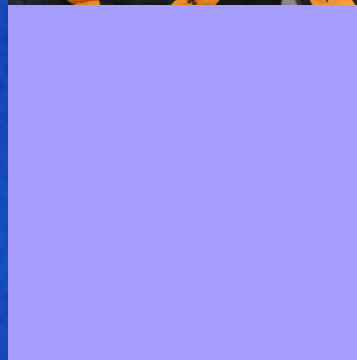

Misión

Formar personas con conocimientos, habilidades y actitudes congruentes con los valores universales, a través de programas avanzados de **formación integral**, aprovechando el ilimitado **potencial de cada niño** y preparándolos para interactuar adecuadamente con las situaciones personales, familiares y sociales de su entorno.

Método Filadelfia

Es un método de **educación activa** y personalizada que busca **desarrollar el potencial** de cada una de nuestras niñas y de cada uno de nuestros niños. Atiende las **áreas física, social e intelectual**, para ofrecer la **formación integral** que toda niña y todo niño necesita. Para lograrlo se ofrece un **ambiente educativo rico en estímulos para el aprendizaje**.

Se trabaja para la apropiación de **saberes** socialmente construidos (**conocimientos, habilidades, destrezas y actitudes**) que propicien la adquisición de competencias que permitan, a cada niña y cada niño, hacer frente a los problemas específicos de la vida cotidiana en las distintas etapas de su desarrollo.

Para conseguir estos propósitos formativos, en el trabajo diario de clase se realizan secuencias didácticas que estimulan la **creatividad**, la **imaginación**, el **conocimiento**, la **expresión artística**, el desarrollo del **razonamiento lógico**, las **habilidades psicomotoras** y la integración de los **aprendizajes físicos, emocionales e intelectuales**.



Se busca, en todo momento, aprovechar el gusto espontáneo de los niños por aprender y crear.

Nuestros Ejes

Neuro-educación

- Actividades del Método Doman
- Desarrollo de habilidades
- Ambiente estimulante

Calidad académica

- Currículo enriquecido
- Aprendizaje significativo
- Saber qué hacer con lo aprendido



Cultura de paz

- Disciplina restaurativa
- Procesos de mediación
- Habilidades socio-emocionales

Estados de Bienestar

- Bienestar físico
- Bienestar emocional
- Bienestar social.
- Mindfulness

Niveles Educativos

PK

Prekinder

En un entorno acogedor, cálido y estimulante para nuestros pequeños que inician su proceso de adaptación al ambiente escolar.

K

Preescolar

Nos centramos en brindar oportunidades de convivencia y aprendizajes tempranos.

P

Primaria

Modelo integrador que permite hacer a nuestros niños y niñas más autónomos, más capaces de desenvolverse en el mundo que les rodea.

S

Secundaria

Logramos que nuestros estudiantes, al finalizar la secundaria, hayan desarrollado autodisciplina, autoconocimiento y habilidades que les permitan resolver los desafíos cotidianos de la vida real.



Primaria

CCT 15PPR3451A

Guiados por los ejes de **neuro-aprendizaje**, **neuro-estimulación** y **neuro-emoción**, brindamos una educación que estimula el **desarrollo integral** de nuestros alumnos.

En Primaria nuestros alumnos se desarrollan en un **entorno integrador** que potencia su **autonomía** y **habilidades sociales**, preparándolos para enfrentar el mundo que los rodea. A través de un enfoque que combina **marcos cognitivos desafiantes**, promoción de **emociones positivas** y **cultura de paz**, buscamos que nuestros niños **disfruten mientras aprenden**, desarrollando su inteligencia al máximo.

Diseño Curricular

- **Educación Trilingüe:** Español, inglés y chino mandarín, con certificaciones Cambridge y HSK (Hànyǔ Shuǐpíng Kǎoshì).
- **Intercambios Culturales:** Oportunidades para conocer y aprender de otras culturas.
- **RoboGenius y Maker Lab:** Diseño, robótica y programación basadas en el modelo STEAM que fomenta una amplia variedad de habilidades y competencias clave.
- **Tecnología Innovadora:** Clases de computación con la plataforma InnovatiQ.
- **Matemáticas y Lógica:** Sistema EMAT y plataforma onMAT para fortalecer el pensamiento lógico-matemático.
- **Proyectos Transversales:** Integración de asignaturas en proyectos colaborativos.
- **Educación Física y Gimnasia Olímpica:** Fomento de la actividad física y el trabajo en equipo.
- **Arte y Pensamiento Creativo:** Enfoque Artful Thinking para explorar técnicas artísticas y potenciar la creatividad.
- **Violín (Método Suzuki):** Clases semi-privadas de violín, promoviendo el desarrollo musical y neuronal desde temprana edad.
- **Huerto y Sustentabilidad:** Aprendizaje práctico sobre naturaleza y sostenibilidad.
- **Cultura de Paz y Mediación Escolar:** Fomento de valores de respeto y resolución pacífica de conflictos.
- **Mindfulness:** Técnicas de mindfulness kids para promover concentración y bienestar emocional.

Servicios de After School

- **Horario Extendido:** De 7:15 a.m. a 7:00 p.m. con personal capacitado. Incluye actividades de ludoteca, club de tareas y tiempo de guardería.
- **Comedor Escolar:** Alimentación balanceada para un buen desarrollo y aprendizaje.
- **Academias Vespertinas:** Diversos talleres artísticos, deportivos y cognitivos para el desarrollo integral, desde kínder 2:
 - Fútbol, basquetbol, judo, karate, jazz, danza árabe, teatro, arte, robótica, ajedrez, Aloha Matemáticas, parkour, podcast juvenil, entre otros.

Otros Servicios

- **Psicopedagogía:** Atención personalizada en áreas cognitivas, sociales y emocionales, con seguimiento académico y asesorías para padres.
- **Escuela para Padres:** Apoyo en la formación y desarrollo armónico de los hijos.
- **Clases de Violín y Chino para Padres:** Fomentamos el aprendizaje en familia, incluidas en la currícula de los alumnos.
- **Regularizaciones Académicas:** Refuerzo extraescolar para evitar rezago y mejorar la comprensión de temas difíciles, fortaleciendo la autoestima.
- **Intercambios Internacionales y Viajes Culturales:** Experiencias enriquecedoras que conectan a los alumnos con nuevas culturas.
- **Tiendita Escolar:** Servicio de lunch para primaria y secundaria.
- **Enfermería:** Atención y seguimiento en caso de problemas de salud o accidentes

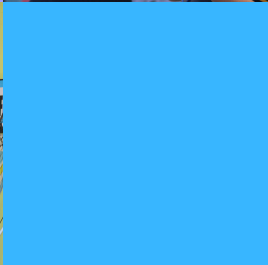

Nuestros Aliados



Achieve3000®



Richmond

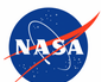

makeblock



Microsoft®
CERTIFIED

Instalaciones

- Amplias áreas verdes.
- Zona de juegos para niños y jóvenes.
- Cancha de fútbol 7
- Trota pista
- Cancha de usos múltiples
- Invernadero
- Biblioteca
- Gimnasio
- Maker LAB
- Enfermería

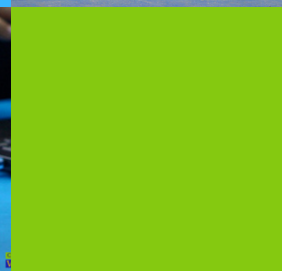
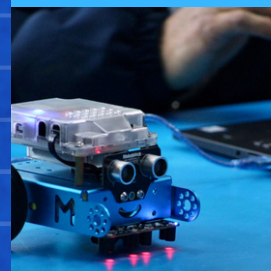
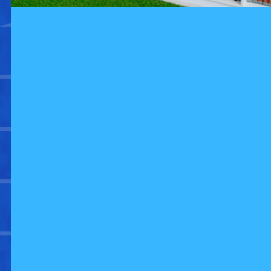

Proceso de Admisión

1

SESIÓN INFORMATIVA

Agenda una visita a nuestras instalaciones y conoce toda la información sobre nuestra propuesta educativa. **WhatsApp 722 613 7687**

2

DÍA FILADELFIA Y EXAMEN DE ADMISIÓN

Vive la experiencia de un Día Filadelfia (a partir de kínder 3) y realiza las valoraciones académicas y psicopedagógicas.

3

RECIBE LOS RESULTADOS

Recibe los resultados de las valoraciones con recomendaciones y observaciones por parte de dirección escolar.

4

ENTREGA DOCUMENTOS Y REALIZA LA INSCRIPCIÓN

Entrega en Control Escolar los documentos y formatos solicitados. Realizar el pago de la inscripción y revisa los siguientes pasos con el área de Admisiones.

“Queremos que nuestros niños sean
altamente capaces
y profundamente humanos”

— Elisa Guerra —

Contacto

 722 613 7687

 Calle 5 de febrero 714 Sur, Col.
Bosques de Metepec, Metepec,
Edo de México. CP 52176

 www.colegiovalledefiladelfia.com

 [@valledefiladelfiametepec](https://www.facebook.com/valledefiladelfiametepec)

 [@valle_de_filadelfia_metepec](https://www.instagram.com/valle_de_filadelfia_metepec)

