

Colegio
Valle de Filadelfia®

“A great place to grow”

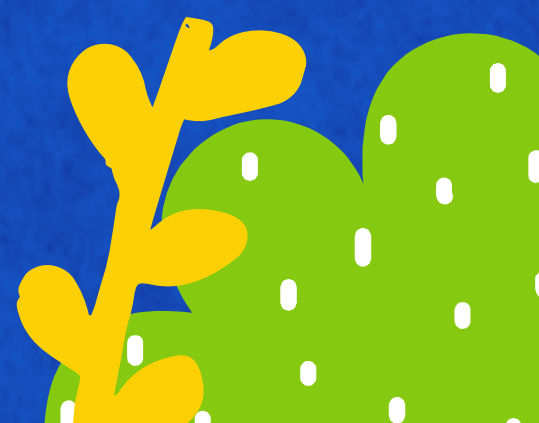
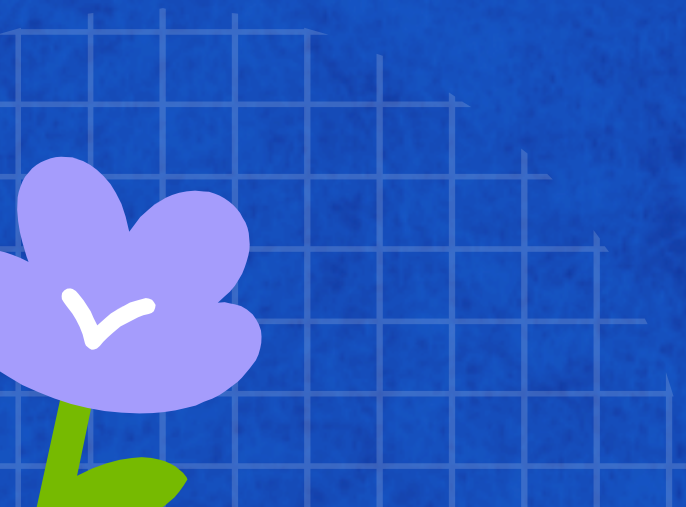

Nuestra razón de ser

Somos una **comunidad educativa** integrada por profesores, alumnos y padres de familia que, con el apoyo y trabajo de nuestros colaboradores, empleados y exalumnos, con el propósito fundamental de lograr el **desarrollo del potencial humano de nuestros estudiantes**, ofreciéndoles una **formación integral**.

Nos inspiran los valores de igualdad, libertad, responsabilidad, honestidad y trabajo, y buscamos, en un ambiente de apertura y respeto entre todos nuestros miembros, integrar esos valores con los logros científicos y humanistas de nuestra sociedad.

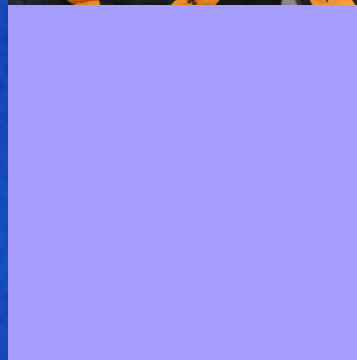

Misión

Formar personas con conocimientos, habilidades y actitudes congruentes con los valores universales, a través de programas avanzados de **formación integral**, aprovechando el ilimitado **potencial de cada niño** y preparándolos para interactuar adecuadamente con las situaciones personales, familiares y sociales de su entorno.

Método Filadelfia

Es un método de **educación activa** y personalizada que busca **desarrollar el potencial** de cada una de nuestras niñas y de cada uno de nuestros niños. Atiende las **áreas física, social e intelectual**, para ofrecer la **formación integral** que toda niña y todo niño necesita. Para lograrlo se ofrece un **ambiente educativo rico en estímulos para el aprendizaje**.

Se trabaja para la apropiación de **saberes** socialmente construidos (**conocimientos, habilidades, destrezas y actitudes**) que propicien la adquisición de competencias que permitan, a cada niña y cada niño, hacer frente a los problemas específicos de la vida cotidiana en las distintas etapas de su desarrollo.

Para conseguir estos propósitos formativos, en el trabajo diario de clase se realizan secuencias didácticas que estimulan la **creatividad**, la **imaginación**, el **conocimiento**, la **expresión artística**, el desarrollo del **razonamiento lógico**, las **habilidades psicomotoras** y la integración de los **aprendizajes físicos, emocionales e intelectuales**.



Se busca, en todo momento, aprovechar el gusto espontáneo de los niños por aprender y crear.

Nuestros Ejes

Neuro-educación

- Actividades del Método Doman
- Desarrollo de habilidades
- Ambiente estimulante

Calidad académica

- Currículo enriquecido
- Aprendizaje significativo
- Saber qué hacer con lo aprendido



Cultura de paz

- Disciplina restaurativa
- Procesos de mediación
- Habilidades socio-emocionales

Estados de Bienestar

- Bienestar físico
- Bienestar emocional
- Bienestar social.
- Mindfulness

Niveles Educativos

PK

Prekinder

En un entorno acogedor, cálido y estimulante para nuestros pequeños que inician su proceso de adaptación al ambiente escolar.

K

Preescolar

Nos centramos en brindar oportunidades de convivencia y aprendizajes tempranos.

P

Primaria

Modelo integrador que permite hacer a nuestros niños y niñas más autónomos, más capaces de desenvolverse en el mundo que les rodea.

S

Secundaria

Logramos que nuestros estudiantes, al finalizar la secundaria, hayan desarrollado autodisciplina, autoconocimiento y habilidades que les permitan resolver los desafíos cotidianos de la vida real.



Prekínder

Maternal

(1.5 a 2 años)*

En un **entorno cálido y seguro**, nuestros pequeños inician su **adaptación escolar** y desarrollan **nuevas habilidades sociales**, siempre en un contexto de amor y apoyo.

En **Prekínder**, nuestros alumnos viven una etapa fundamental para su **desarrollo físico, emocional y cognitivo**. Los primeros 3 años de vida son cruciales para la **formación del cerebro** y la adquisición de **habilidades cognitivas, sociales y lingüísticas**. En este **ambiente trilingüe**, los niños comienzan a aprender **inglés y chino mandarín** de forma natural a través de **juegos, cantos y actividades estimulantes**.

Diseño Curricular

- **Ambiente Trilingüe:** Inmersión en inglés durante todo el día y clases de chino mandarín de forma divertida.
- **Programa PHD:** Desarrollo neuromotor a través de actividades especialmente diseñadas por Glenn Doman.
- **Lectura y Matemáticas Tempranas:** Uso de Bits de Inteligencia para estimular el aprendizaje temprano.
- **Huerto y Sustentabilidad:** Aprendizaje práctico sobre naturaleza y sostenibilidad.
- **Cultura de Paz y Mediación Escolar:** Fomento de valores de respeto y resolución pacífica de conflictos.
- **Mindfulness:** Técnicas de mindfulness kids para promover la concentración y el bienestar emocional.



Kínder

Preescolar

CCT 15PJN6969Z

Brindamos a nuestros niños un entorno de aprendizaje que fomenta su desarrollo en todas las áreas: **cognitiva, emocional y social**, para que crezcan de manera **integral**.

Estudian **inglés, chino, lectura temprana, matemáticas, arte, violín, ciencias** y más. A través del programa **Semillas de Paz**, promovemos la formación de **niños autónomos, responsables y críticos**, integrando habilidades sociales y valores. Utilizamos métodos innovadores, basados en la **propuesta Doman**, que incluyen enseñanza directa, actividades lúdicas y evaluaciones continuas.

Diseño Curricular

- **Ambiente Trilingüe:** Inmersión en inglés durante medio día y clases de chino mandarín de forma divertida.
- **Lectura y Matemáticas Tempranas:** Uso de Bits de Inteligencia para estimular el aprendizaje temprano.
- **Educación Física:** Desarrollo de habilidades motrices y hábitos saludables.
- **Programa PHD:** Desarrollo neuromotor a través de actividades especialmente diseñadas por Glenn Doman.
- **RoboGenius y Maker Lab:** Diseño, robótica y programación desde kínder 3.
- **Arte y Pensamiento Creativo:** Enfoque Artful Thinking para explorar técnicas artísticas y potenciar la creatividad.
- **Violín (Método Suzuki):** Clases semi-privadas de violín, promoviendo el desarrollo musical y neuronal desde temprana edad.
- **Huerto y Sustentabilidad:** Aprendizaje práctico sobre naturaleza y sostenibilidad.
- **Cultura de Paz y Mediación Escolar:** Fomento de valores de respeto y resolución pacífica de conflictos.
- **Mindfulness:** Técnicas de mindfulness kids para promover concentración y bienestar emocional.





Primaria

CCT 15PPR3451A

Guiados por los ejes de **neuro-aprendizaje**, **neuro-estimulación** y **neuro-emoción**, brindamos una educación que estimula el **desarrollo integral** de nuestros alumnos.

En Primaria nuestros alumnos se desarrollan en un **entorno integrador** que potencia su **autonomía** y **habilidades sociales**, preparándolos para enfrentar el mundo que los rodea. A través de un enfoque que combina **marcos cognitivos desafiantes**, promoción de **emociones positivas** y **cultura de paz**, buscamos que nuestros niños **disfruten mientras aprenden**, desarrollando su inteligencia al máximo.

Diseño Curricular

- **Educación Trilingüe:** Español, inglés y chino mandarín, con certificaciones Cambridge y HSK (Hànyǔ Shuǐpíng Kǎoshì).
- **Intercambios Culturales:** Oportunidades para conocer y aprender de otras culturas.
- **RoboGenius y Maker Lab:** Diseño, robótica y programación basadas en el modelo STEAM que fomenta una amplia variedad de habilidades y competencias clave.
- **Tecnología Innovadora:** Clases de computación con la plataforma InnovatiQ.
- **Matemáticas y Lógica:** Sistema EMAT y plataforma onMAT para fortalecer el pensamiento lógico-matemático.
- **Proyectos Transversales:** Integración de asignaturas en proyectos colaborativos.
- **Educación Física y Gimnasia Olímpica:** Fomento de la actividad física y el trabajo en equipo.
- **Arte y Pensamiento Creativo:** Enfoque Artful Thinking para explorar técnicas artísticas y potenciar la creatividad.
- **Violín (Método Suzuki):** Clases semi-privadas de violín, promoviendo el desarrollo musical y neuronal desde temprana edad.
- **Huerto y Sustentabilidad:** Aprendizaje práctico sobre naturaleza y sostenibilidad.
- **Cultura de Paz y Mediación Escolar:** Fomento de valores de respeto y resolución pacífica de conflictos.
- **Mindfulness:** Técnicas de mindfulness kids para promover concentración y bienestar emocional.



Secundaria

CCT 15PES0057Y

Nuestro enfoque educativo integra el **desarrollo integral** de los alumnos: **mente, cuerpo y corazón**, promoviendo la autogestión, **habilidades para la vida** y la resolución de problemas.

Contamos con un equipo docente altamente capacitado y enfocado en hacer del aprendizaje una experiencia creativa e interesante. Al finalizar la secundaria, nuestros estudiantes habrán desarrollado **autodisciplina, valores personales y una autoestima sólida**, aplicando lo aprendido a los desafíos cotidianos.

Diseño Curricular

- **Educación Trilingüe:** Español, inglés y chino mandarín, con certificaciones Cambridge y HSK (Hànyǔ Shuǐpíng Kǎoshì).
- **Intercambios Culturales:** Oportunidades para conocer y aprender de otras culturas.
- **RoboGenius y Maker Lab:** Diseño, robótica y programación basadas en el modelo STEAM que fomenta una amplia variedad de habilidades y competencias clave.
- **Ambientes Digitales:** Uso de plataformas y entornos virtuales para el aprendizaje.
- **Aikido y Educación Física:** Desarrollo físico y mental promoviendo el equilibrio y el respeto.
- **Baile (Ritmos Latinos):** Mejoran la coordinación, la autoestima y la confianza, ayudando a los estudiantes a manejar la vergüenza a través de la danza.
- **Habilidades para la Vida:** Clases de vida práctica con herramientas útiles para la autonomía personal.
- **Cívica Cibernética:** Fomento del civismo digital, enseñando a ser responsables y respetuosos en el entorno virtual.
- **Arte y Pensamiento Creativo:** Enfoque Artful Thinking para explorar técnicas artísticas y potenciar la creatividad.
- **Violín (Método Suzuki):** Clases grupales de violín, promoviendo el desarrollo musical y neuronal desde temprana edad.
- **Huerto y Sustentabilidad:** Aprendizaje práctico sobre naturaleza y sostenibilidad.
- **Cultura de Paz y Mediación Escolar:** Fomento de valores de respeto y resolución pacífica de conflictos.
- **Mindfulness:** Técnicas de mindfulness kids para promover concentración y bienestar emocional.

Servicios de After School

- **Horario Extendido:** De 7:15 a.m. a 7:00 p.m. con personal capacitado. Incluye actividades de ludoteca, club de tareas y tiempo de guardería.
- **Comedor Escolar:** Alimentación balanceada para un buen desarrollo y aprendizaje.
- **Academias Vespertinas:** Diversos talleres artísticos, deportivos y cognitivos para el desarrollo integral, desde kínder 2:
 - Fútbol, basquetbol, judo, karate, jazz, danza árabe, teatro, arte, robótica, ajedrez, Aloha Matemáticas, parkour, podcast juvenil, entre otros.

Otros Servicios

- **Psicopedagogía:** Atención personalizada en áreas cognitivas, sociales y emocionales, con seguimiento académico y asesorías para padres.
- **Escuela para Padres:** Apoyo en la formación y desarrollo armónico de los hijos.
- **Clases de Violín y Chino para Padres:** Fomentamos el aprendizaje en familia, incluidas en la currícula de los alumnos.
- **Regularizaciones Académicas:** Refuerzo extraescolar para evitar rezago y mejorar la comprensión de temas difíciles, fortaleciendo la autoestima.
- **Intercambios Internacionales y Viajes Culturales:** Experiencias enriquecedoras que conectan a los alumnos con nuevas culturas.
- **Tiendita Escolar:** Servicio de lunch para primaria y secundaria.
- **Enfermería:** Atención y seguimiento en caso de problemas de salud o accidentes

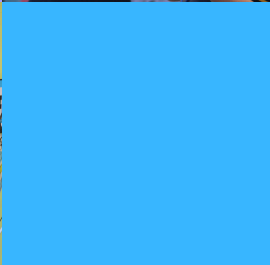

Nuestros Aliados



Achieve3000®



Richmond

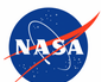

makeblock



Microsoft
CERTIFIED

Instalaciones

- Amplias áreas verdes.
- Zona de juegos para niños y jóvenes.
- Cancha de fútbol 7
- Trota pista
- Cancha de usos múltiples
- Invernadero
- Biblioteca
- Gimnasio
- Maker LAB
- Enfermería

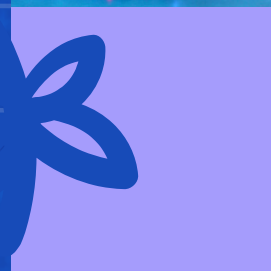
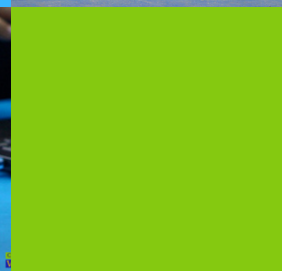
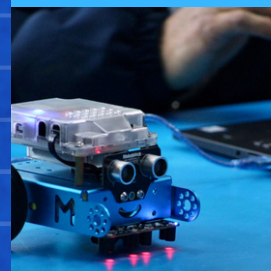
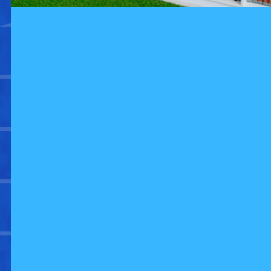

Programa de Inclusión Escolar "Inclúyeme, Inclúyete"

Nuestro programa busca promover un entorno educativo inclusivo y equitativo, brindando atención personalizada a estudiantes con necesidades educativas especiales o retos emocionales, conductuales o de aprendizaje. El objetivo es asegurar su desarrollo académico, emocional y social, fortaleciendo su autoestima y habilidades para la vida.

Trabajamos en colaboración con padres e instituciones, adaptando los planes de intervención y la currícula según las necesidades individuales de cada alumno, promoviendo su autonomía y convivencia productiva.

"Sustentado en los principios de diversidad y respeto".

- **Adaptaciones Curriculares:** Modificaciones en el currículo y exámenes para ajustarlos a las necesidades individuales de los estudiantes, garantizando una evaluación justa.
- **Clases Particulares Adaptadas:** Sesiones individuales, dos veces por semana, para reforzar áreas académicas y desarrollar habilidades sociales y emocionales.
- **Seguimiento Académico:** Monitoreo constante del progreso de los estudiantes con reuniones periódicas entre maestros para ajustar las estrategias de intervención.
- **Capacitación a Docentes:** Formación continua para maestros monitores y de grupo en estrategias inclusivas que favorezcan la enseñanza de todos los alumnos.
- **Programas de Sensibilización e Inclusión:** Actividades y talleres para promover una cultura inclusiva y respetuosa dentro de la comunidad escolar, sensibilizando a estudiantes, maestros y familias sobre la diversidad.



Proceso de Admisión

1

SESIÓN INFORMATIVA

Agenda una visita a nuestras instalaciones y conoce toda la información sobre nuestra propuesta educativa. **WhatsApp 722 613 7687**

2

DÍA FILADELFIA Y EXAMEN DE ADMISIÓN

Vive la experiencia de un Día Filadelfia (a partir de kínder 3) y realiza las valoraciones académicas y psicopedagógicas.

3

RECIBE LOS RESULTADOS

Recibe los resultados de las valoraciones con recomendaciones y observaciones por parte de dirección escolar.

4

ENTREGA DOCUMENTOS Y REALIZA LA INSCRIPCIÓN

Entrega en Control Escolar los documentos y formatos solicitados. Realizar el pago de la inscripción y revisa los siguientes pasos con el área de Admisiones.

“Queremos que nuestros niños sean
altamente capaces
y profundamente humanos”

— Elisa Guerra —

Contacto

 722 613 7687

 Calle 5 de febrero 714 Sur, Col.
Bosques de Metepec, Metepec,
Edo de México. CP 52176

 www.colegiovalledefiladelfia.com

 [@valledefiladelfiametepec](https://www.facebook.com/valledefiladelfiametepec)

 [@valle_de_filadelfia_metepec](https://www.instagram.com/valle_de_filadelfia_metepec)

